

PIANTA PIANO TERRA LOCALI  
INGRESSO E REFETTORIO

## TIPOLOGIA MURATURE

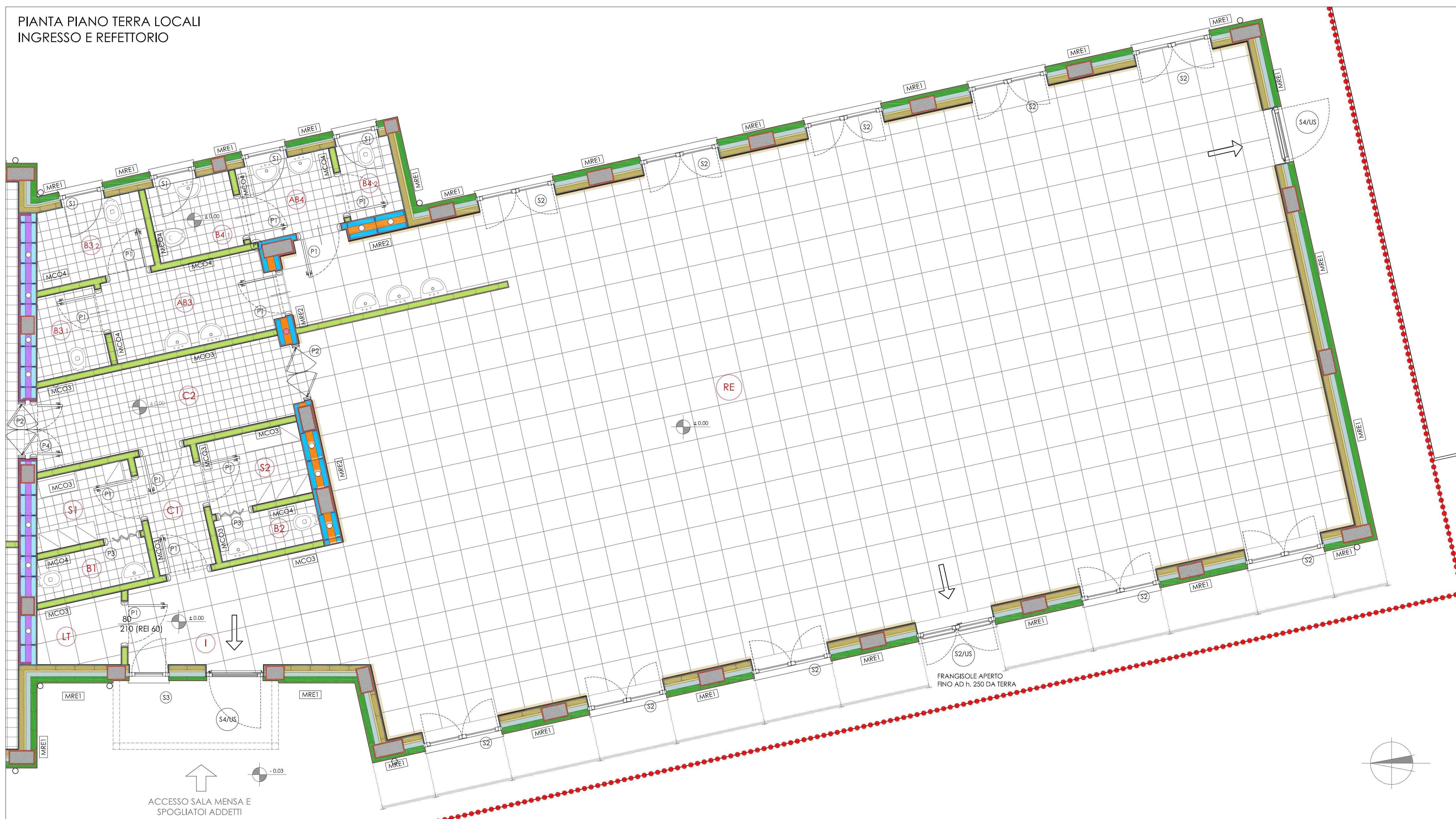
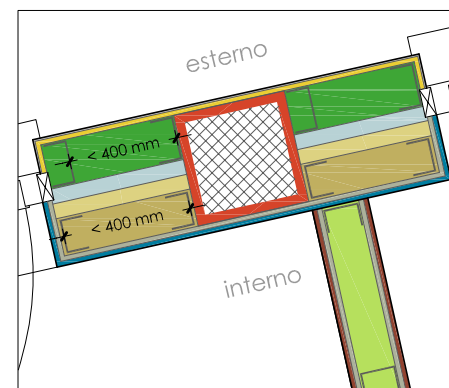

MRE1	voce computo 006.003
------	----------------------

Parete, tipo W 385 di tamponamento Knauf o equivalente, a doppia orditura metallica e rivestimento in lastre tipo Aquapanel Outdoor Knauf o equivalente e lastre in gesso rivestito tipo Knauf o equivalente.

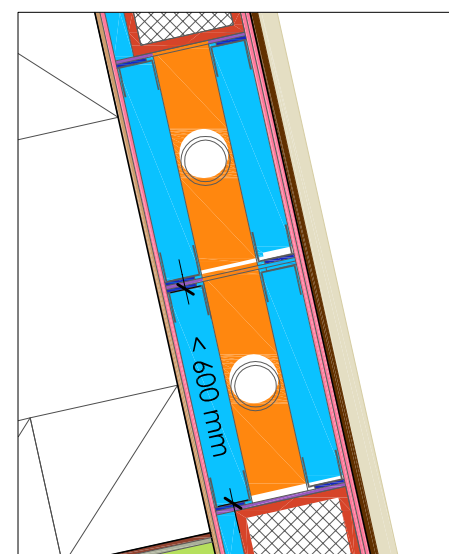

<b>MRE2</b>	voce computo 006.006
-------------	----------------------

Parete, tipo W 116 Knauf o equivalente, a doppia orafitura metallica e doppio rivestimento (per installazione impiantistiche e cavedi tecnici, utilizzata per divisorio locali bagno - refettorio attrezzata con telaio di supporto per wc/bidet) in lastre di gesso rivestito tipo Knauf o equivalente con potere fonoisolante  $R_w = 50$  dB, dello spessore totale di min 280 mm

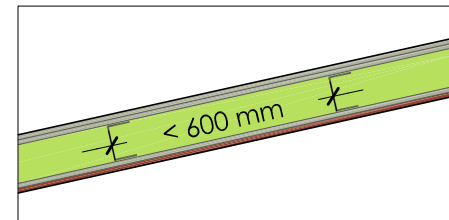

MCO3	voce computo 006.008
<p>Parete, tipo W 112 Knauf o equivalente, ad orditura metallica e rivestimento in lastre di gesso con potere fonoisolante <math>R_w = 56</math> dB, dello spessore totale di 150 mm, utilizzata per divisorio tra corridoio e locale bagni</p>	

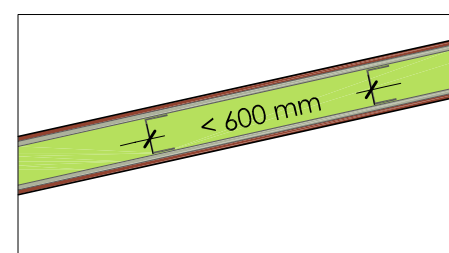

MCO4	voce computo 006.009
<p>Parete, tipo W 112 Knauf o equivalente, ad orditura metallica e rivestimento in lastre di gesso con potere fonoisolante <math>R_w = 56</math> dB, dello spessore totale di 150 mm, utilizzata per divisorio tra i locali bagno</p>	

## TIPOLOGIA SERRAMENTI

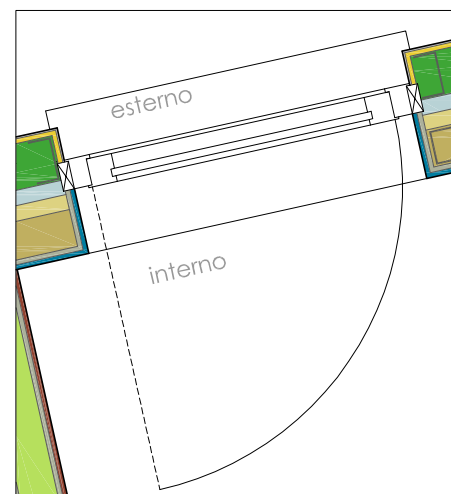

S1	voce computo 020.008
<p>Serramento in alluminio, tipo Serie 56 IW della AluK o equivalente, completo di vetrocamera 33/15/33 B/E: finestra costituita da telaio in alluminio + 1 elemento finestra A-R DIN destra 0,80x0,80 (compreso falsotelaio in ferro zincato)</p>	

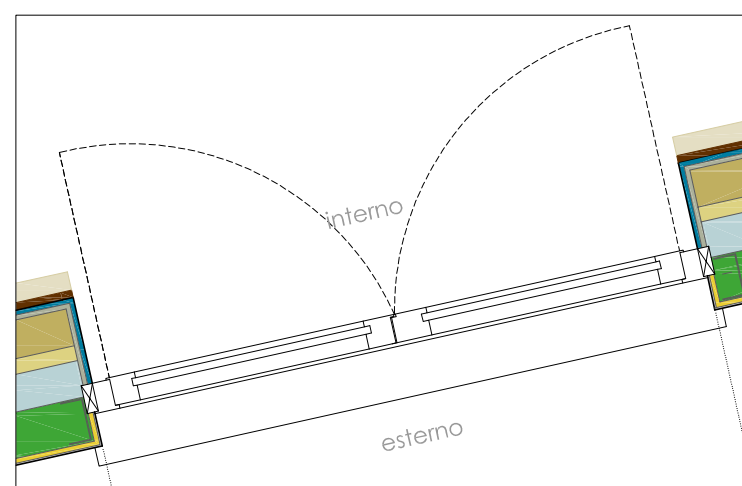

S2	voce computo 020.005
<p>Serramento in alluminio, tipo Serie 56 IW della Aluk o equivalente, completo di vetrocamera 33/15/33 B/E: porta finestra costituita da telcio in alluminio + 1 portafinestra A/A DIN destra 1,60x2,30 + 1 finestra a vasistas (maniglia sopra o scroccchetto) 1,60x0,70 (compreso falsotelo in ferro zincato)</p>	

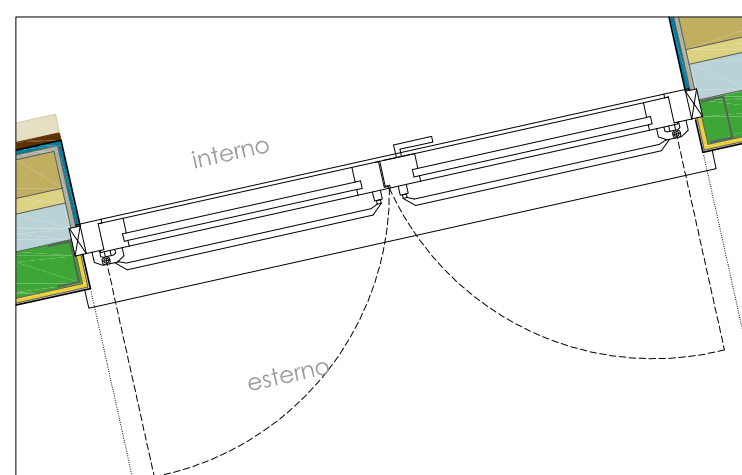

S2/US	voce computo 020.005
<p>Serramento in alluminio, tipo Serie 56 IW della AluK o equivalente, completo di vetrocamera 33/15/33 B/E e dotato di maniglione antipanico: porta finestra costituita da telaio in alluminio + 1 portafinestra A/A DIN destra 1,60x2,30 + 1 finestra a vasistas (maniglia sopra o scrocchetto) 1,60x0,70 [compreso falsotelaio in ferro zincato]</p>	

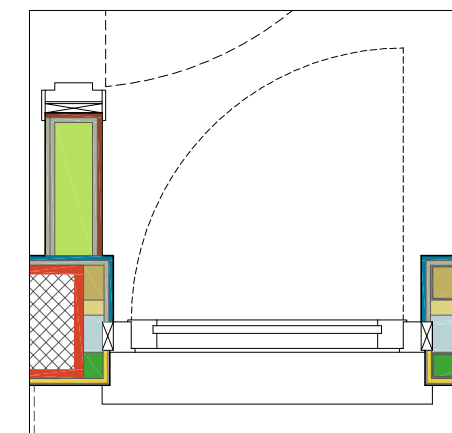

S3	voce computo 020.009
<p>Serramento in alluminio, tipo Serie 56 IW della ALUK o equivalente, completo di vetrocamera 33/15/33 B/E: finestra costituita da telaio in alluminio + 1 elemento finestra A-R DIN destra 0,70x0,70 (compreso falsotelaio in ferro zincato)</p>	

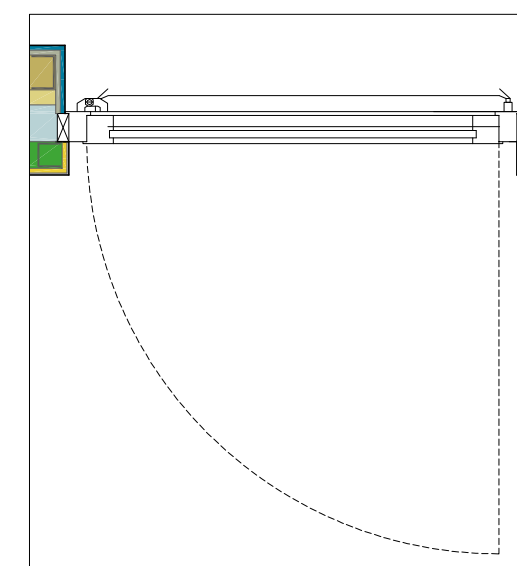

S4/US	voce computo 020.006
<p>Serramento in alluminio, tipo Serie 56 IW della AluK o equivalente, completo di vetrocamera 33/15/33 B/E e dotato di maniglione antipanico: porta finestra costituita da telaio in alluminio + 1 porta 1 anta DIN destra 1,20x2,40 (compreso falsotelaio in ferro zincato)</p>	

## PAVIMENTAZIONI INTERNE

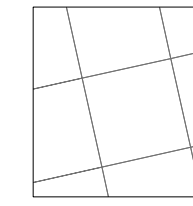

Pavimento in gresorecclanato, dimensioni cm 60x60, tipo Velvet Ground color griffato rettificato della ditta REFIN o equivalente, posato con l'uso di speciale adesivo in polvere a base cementizia per piastrelle ceramiche, applicato con spatola dentata per uno spessore di mm 2-5, addizionato con malta a base di resine sintetiche ed idrofobanti per la formazione e sigillatura delle fughe ( mm0-5), compresa ogni opera accessoria per la formazione dei giunti di dilatazione ed escluso il sottofondo o il rinzaiffo.

voce computo 015.003

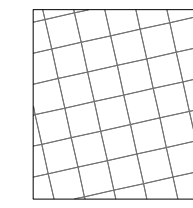

Pavimento in gres ceramico fine porcellanato, ottenuto da impasto di argille nobili, di tipo omogeneo a tutto spessore, privo di trattamento superficiale, inassorbente, antigelo, altamente resistente agli attacchi fisici e chimici, con superficie a vista tipo naturale o tipo antiscrucciolo.  
- nel formato 20x20

voce computo 015.001

PORTE INTERNE

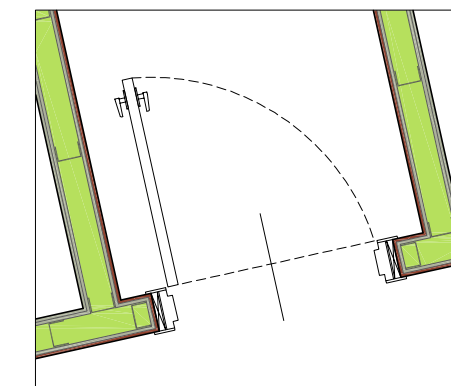

P1	voce computo 019.002
<p>Porte interne tamburate spessore mm 35, specchiature piene, rivestimento in laminato plastico (colore bianco) di spessore mm 1,5 su rivestimento in compensato di abete spessore mm 4, complete di robusta ferramenta, serratura adeguata, ottfonni e imprimitura ad olio sulle parti di legno in vista.</p> <p>- con ossatura in abete.</p>	

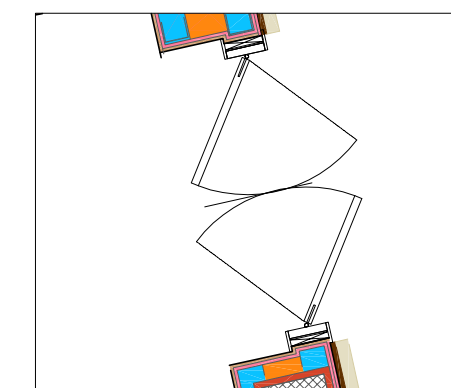

P2	voce computo 019.001
<p>Porte interne tamburate spessore mm 35, a due battenti basculanti, specchiature con oblo vetrato avente diametro pari a cm 30, rivestimento in laminato plastico (colore bianco) di spessore mm 1,5 su rivestimento in compensato di abete spessore mm 4, complete di robusta ferramenta, serratura adeguata, ottonami e imprimitura ad olio sulle parti di legno in vista.</p> <p>- con ossatura in abete.</p>	

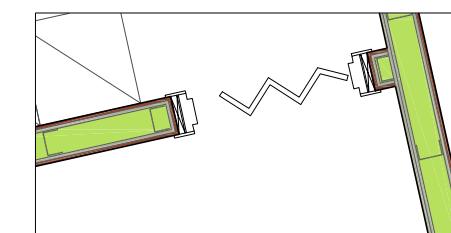

P3	voce computo 019.005
Porte estensibili a soffietto, corredate di intelaiatura metallica e pantografi: - con doppio rivestimento in pannelli rivestiti di laminato plastico (colore bianco).	

COMUNE DI VARALLO POMBIA

PROVINCIA DI NOVARA

## COSTRUZIONE DI CENTRO DI COTTURA CON ANNESSA MENSA SCOLASTICA IN VIA LANA

## PROGETTO ESECUTIVO

TAVOLA	DENOMINAZIONE	SCALA
2.04	PIANTA PIANO TERRA	1:50
	REFETTORIO E CORPO DI COLLEGAMENTO	1:20

INDICE DELLE REVISIONI		
NUMERO	NOTE	DATA

DATA	NOME FILE
Ottobre 09	2.04 (piano terra: collegamento e refettorio)

PROGETTAZIONE GENERALE <b>Ing. F. CANCIAN</b>	GEOLOGIA <b>Geol. F. EPIFANI</b>
PROGETTAZIONE GENERALE <b>Arch. G. SAVOIA</b>	GEOLOGIA <b>Geol. A. RECH</b>
PROGETTAZIONE IMPIANTI <b>P.i. F. ZANINETTI</b>	RESPONSABILE ELABORATO <b>Arch. G. SAVOIA</b>

CANCIAN & SAVIOIA - ARCHITETTI E INGEGNERI ASSOCIATI - part. I.V.A. 01890090036 - Corso Cavour, 1 - 28041 ARONA (NO) tel./fax 0322/248048  
STUDIO ZANNETTI Progettazione Impianti - part. IVA 00316210038 - Via Molino, 26 - 28021 BORGOMANERO (NO) tel. 0322/82686 fax. 0322/835430  
EPIFANI DR FULVIO STUDIO GEOLOGICO - part. IVA 00853590032 - Via XX Settembre, 73 - 28041 ARONA (NO) tel. 0322/241531 fax. 0322/48422  
GEOL. ALBERTO RECH - part. IVA 02038730038 - Via Colombo, 18 - 28021 BORGOMANERO (NO) tel. 0322/845597